

FACHADA FRONTAL PARA RUA DEPUTADA MARIA PENA
ESCALA 1 / 50

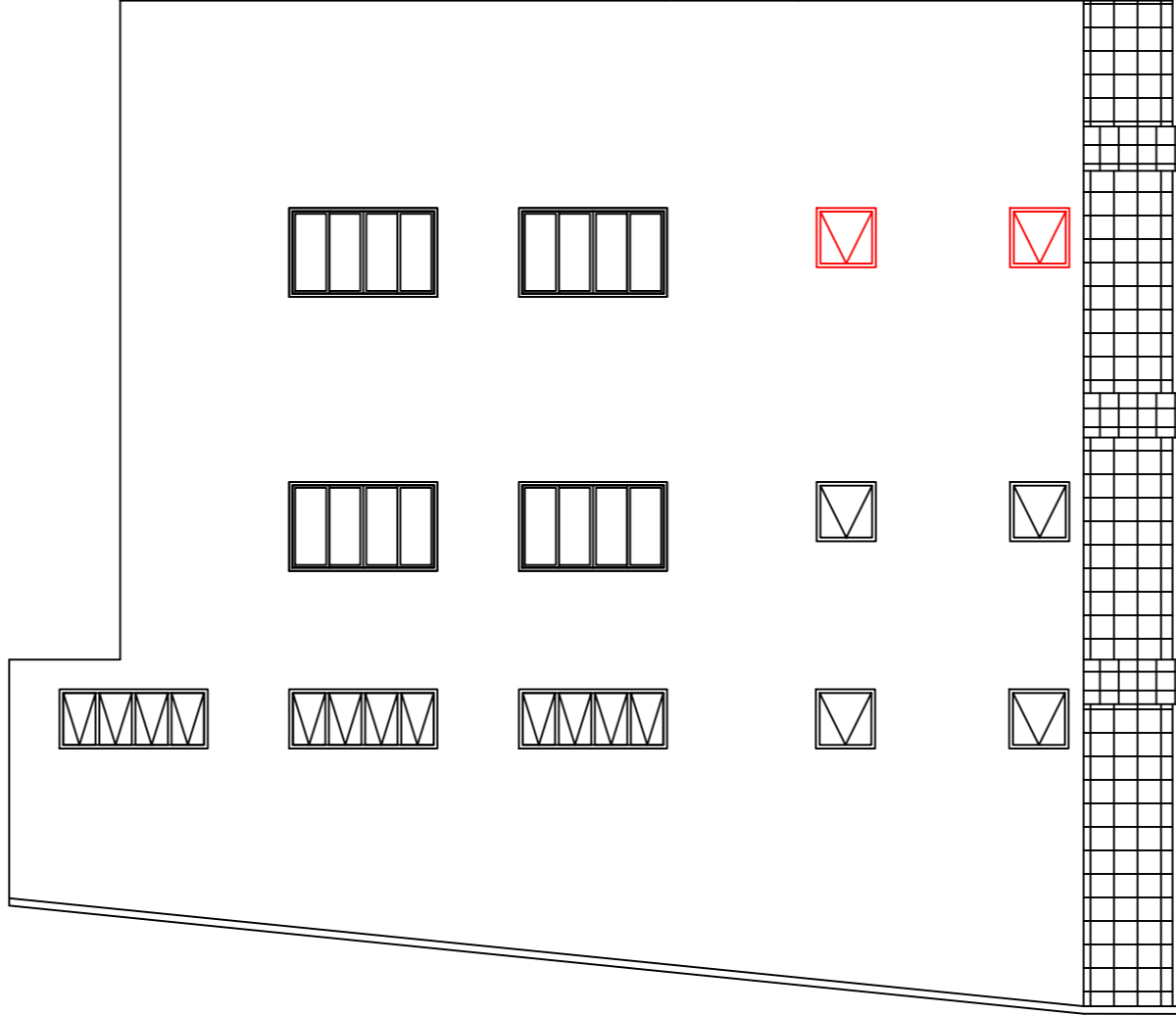

FACHADA LATERAL DIREITA P/ RUA BONFIM
ESCALA 1 / 50

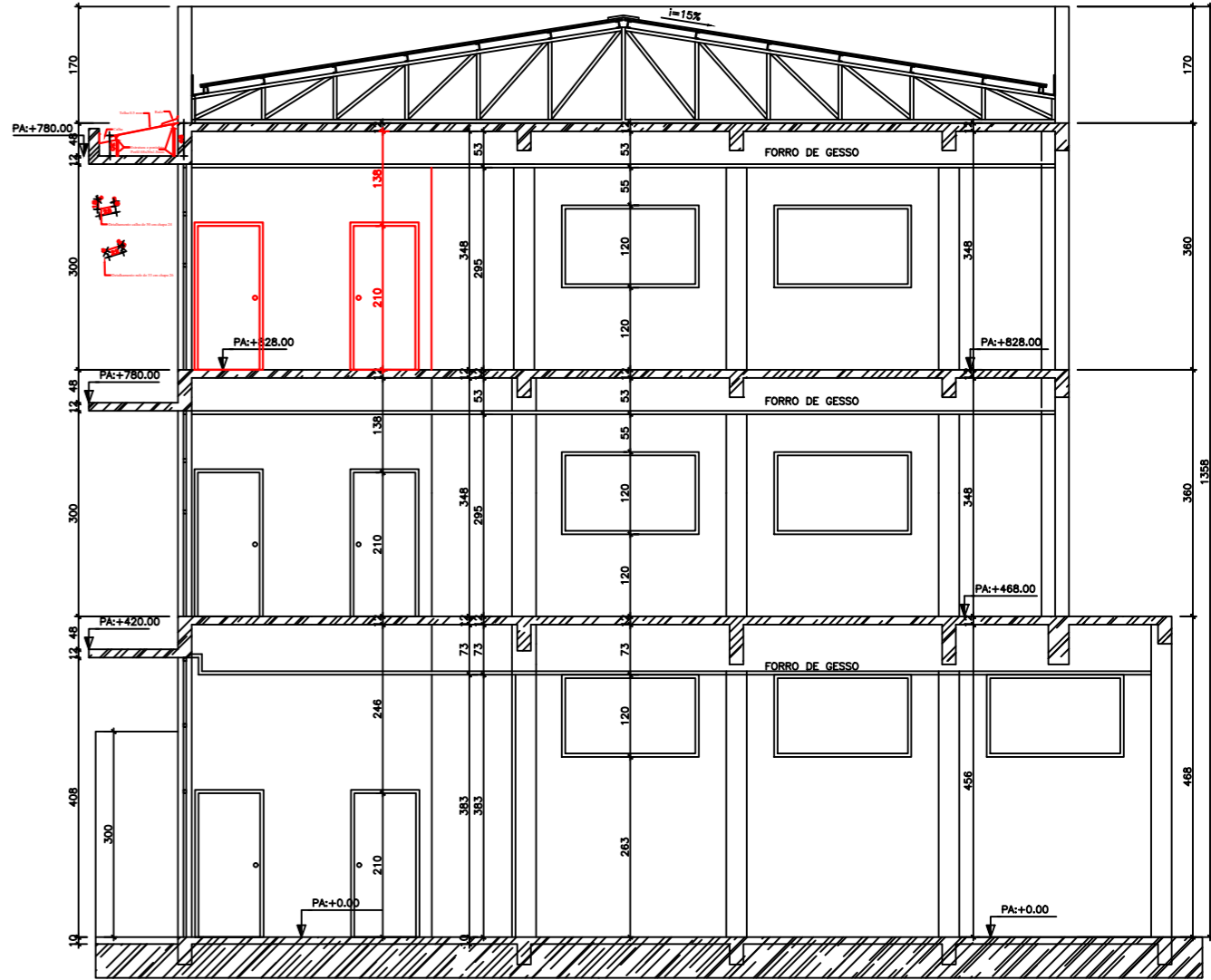

CORTE TRANSVERSAL BB
ESCALA 1 / 50

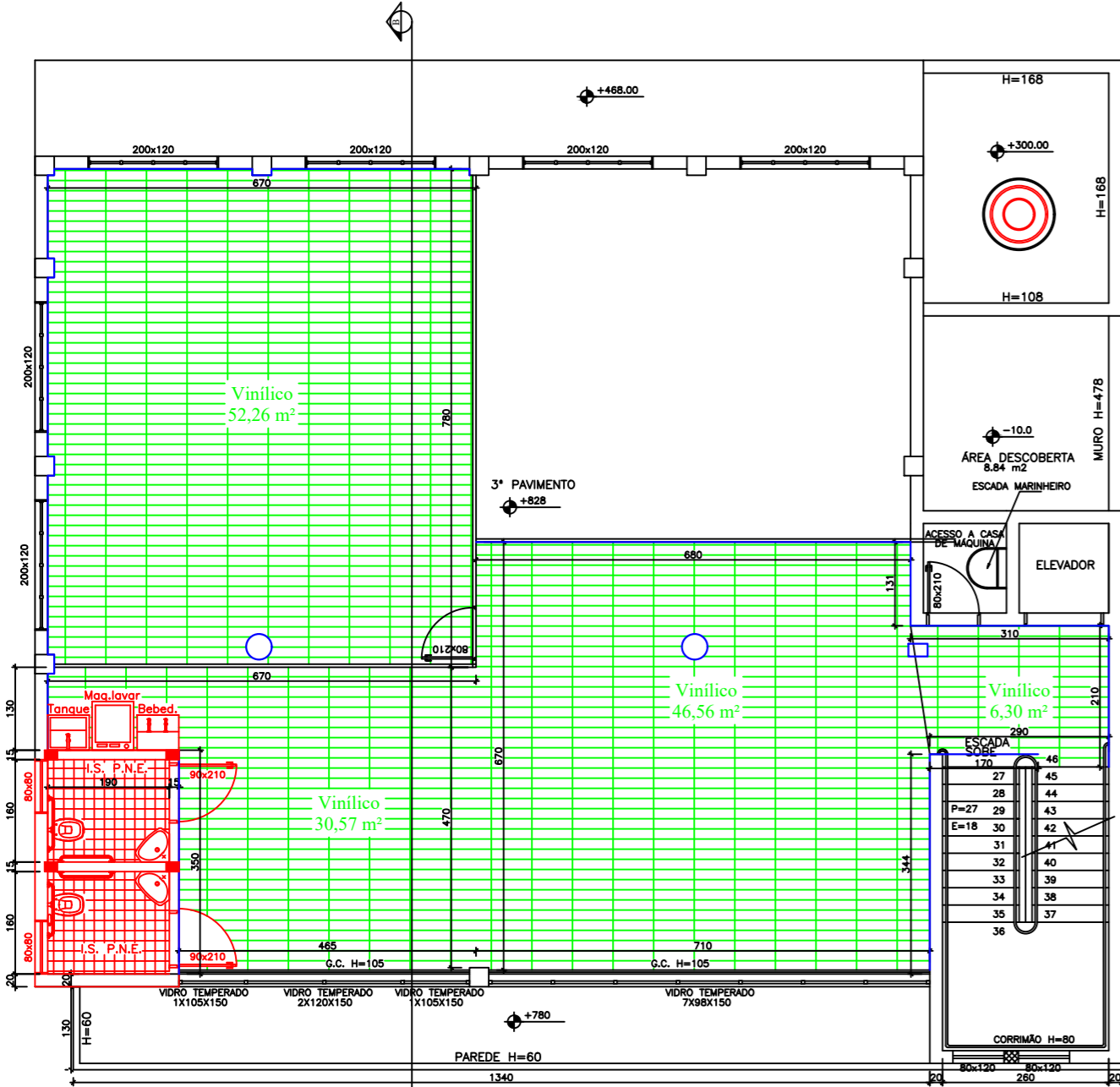

PLANTA BAIXA TIPO 3º PAVIMENTO
ESCALA 1 / 50

- Layer preto - construção existente
- Layer vermelho - construção nova
- Layer verde - piso vinílico
- Layer azul - Rodapé piso vinílico

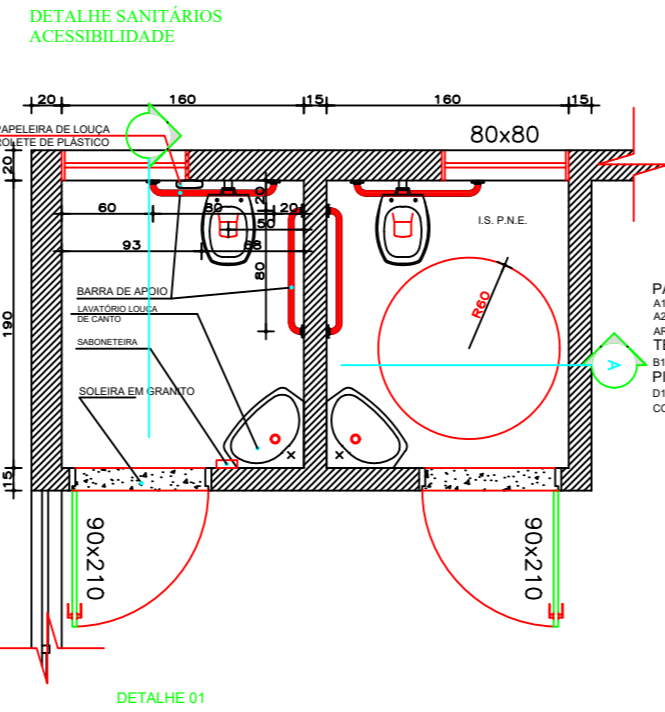

- LEGENDA DE ACABAMENTOS
- PAREDE** → A/B → **TETO**
RODAPÉ → C/D → **PISO**
- PAREDES:**
A1- CHAPISCO, REBOCO.
A2- AZULEJO BRANCO 20x20, JUNTO A PRUMO, ASSENTADO COM ARGAMASSA PRÉ-FABRICADA E REJUNTE.
- TETOS:**
B1- LAJE CHAPISCO, REBOCO E PINTURA TINTA LATEX PVA 2 DEMÃOS
- PISO:**
D1- FISO CERÂMICO PELO 30x30 cm ANTE-DERRAPANTE ASSENTADO COM ARGAMASSA PRÉ-FABRICADA E REJUNTE.

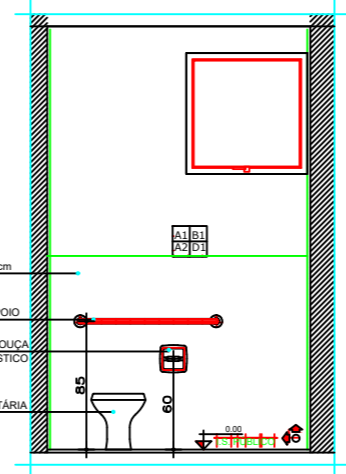

DETALHE 02

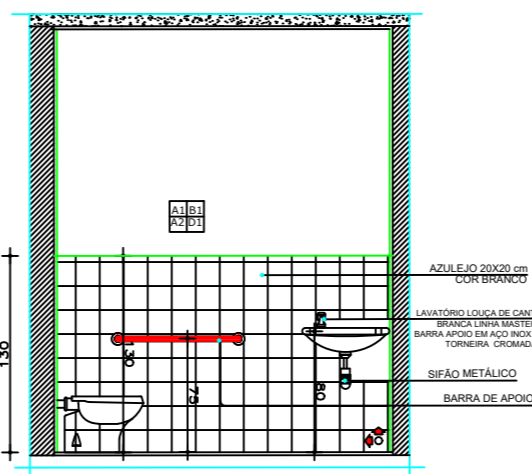

DETALHE 03

A Reprodução total parcial deste desenho está proibida, direitos autorais reservados de acordo com a lei federal 9.610 de 10 de fevereiro de 1998. ART:

RUA INTENDENTE GERALDO PEREIRA Nº 519 -
NOSSA SENHORA APARECIDA - CEP 35.567-000
SÃO SEBASTIÃO DO OESTE - MG
TEL. (37) 99954-5435
E-mail: edsonsouzaengenharia.civil@gmail.com

EDSON SOUZA SANTOS
CREA/MG.: 238.485/D
Engenheiro Civil

PROJETOS:
ARQUITETÔNICO, ELÉTRICO,
HIDRASANITÁRIOS, ESTRUTURAL,
COMBATE INCÊNCIO E PÂNICO,
ORÇAMENTO

PROJETO REFORMA CÂMARA MUNICIPAL DE SÃO SEBASEBASTIÃO DO OESTE

Contratante:

R.T.:

CÂMARA MUNICIPAL DE SÃO SEBASEBASTIÃO DO OESTE
CNPJ: 02.348.874/0001-60

EDSON SOUZA SANTOS
CREA/MG.: 238.485/D

Endereço: RUA DEPUTADA MARIA PENA Nº 1, CENTRO - SÃO SEBASTIÃO DO OESTE

Detalhes: PLANTA BAIXA PROJETO PISO VINILICO E BANHEIROS PNE
PLANTA COBERTURA, CORTES, VISTA FRONTAL E DETALHES

Data: 27/05/2026

Escala: Indicada

Folha: 01/01
Cotas em metros

Desenho: Helem Mara
CREA: 227.082/D
(37) 99953-1141